

PLAN DE SITUATIE

scara 1: 200
Sistem de proiectie STEREO 70
plan de referinta Marea Neagra

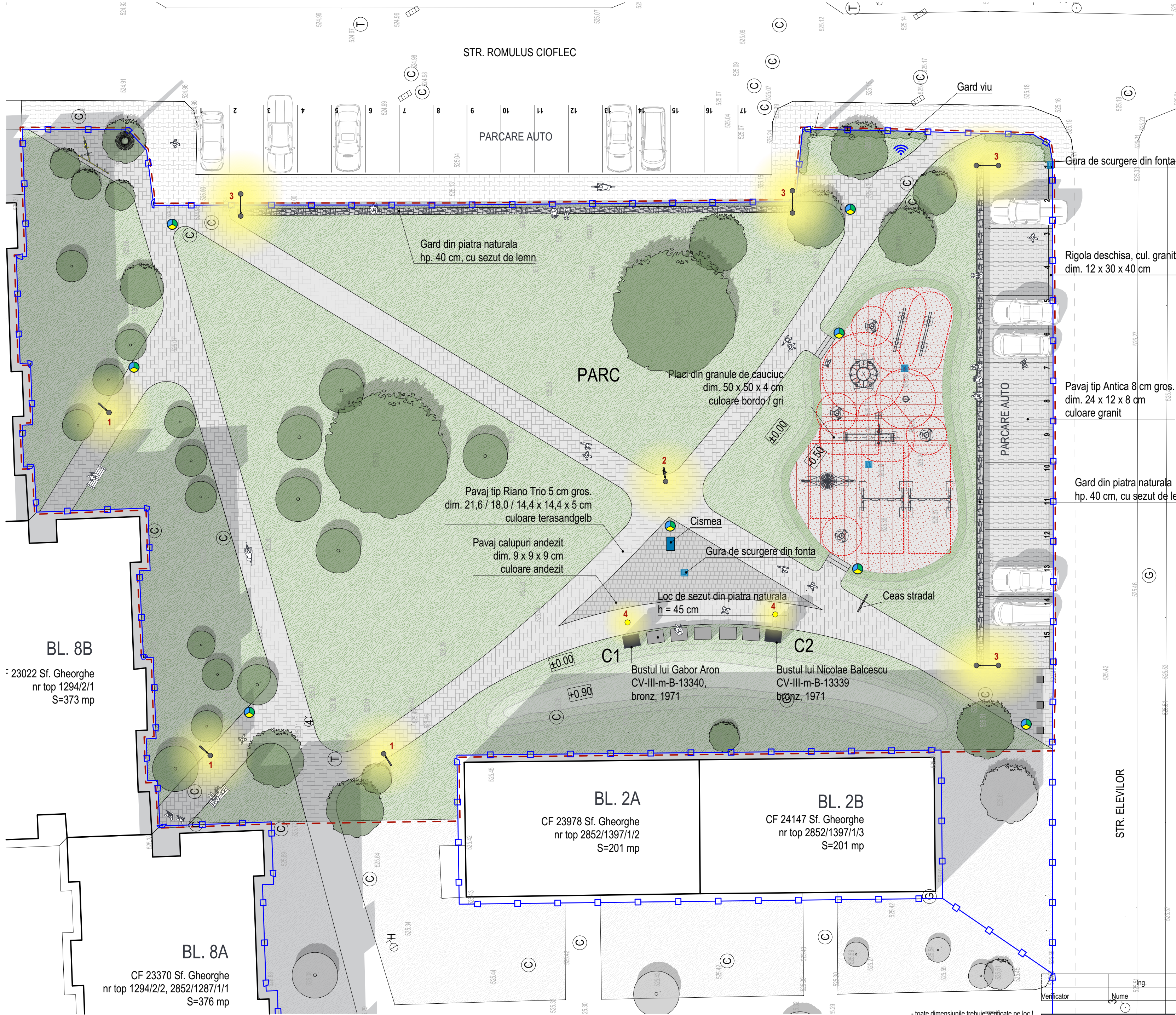

- LIMITA ZONA STUDIATA, S = 3253 MP
- LIMITA C.F. NR. 40154, S = 4834 MP
- CONSTRUCTII VECINE
- ZONA VERDE AMENAJAT S = 2179 MP
- ZONA VERDE IN AFARA PARCELA STUDIATA
- PLACI DIN GRANULE DE CAUCIUC LIPIT PE PLATFORMA DE BETON S = 201 MP
- SUPRAFATA PAVATA, PIETRUITA PROPUSA S = 825 MP
- STALP DE ILUMINAT 6 M = 3 BUC.
- STALP DE ILUMINAT 6 M, CU REFLECTOR MONTAT PE STALP = 1 BUC.
- STALP DE ILUMINAT 9 M = 4 BUC.
- REFLECTOR DE PARDOSEALA, INGROPAT = 2 BUC.
- WIFI ROUTER = 1 BUC.
- CISMEA = 1 BUC.
- SUPORT PENTRU BICICLETA = 1 BUC.
- GRATAR CU RAMA DE FIXARE PT. POMI = 1 BUC.
- CEAS STRADAL = 1 BUC.
- BANCA CU SPATAR = 2 BUC.
COS DE GUNOI = 8 BUC.
- OBIECT DE IMPIEDICARE ACCES AUTO, PIATRA NATURALA GRANIT = 3 BUC.
- GURA DE SCURGERE DIN FONTA = 4 BUC.

BL. 8B
23022 Sf. Gheorghe
nr top 1294/2/1
S=373 mp

BL. 8A
CF 23370 Sf. Gheorghe
nr top 1294/2/2, 2852/1287/1/1
S=376 mp

BL. 2A
CF 23978 Sf. Gheorghe
nr top 2852/1397/1/2
S=201 mp

BL. 2B
CF 24147 Sf. Gheorghe
nr top 2852/1397/1/3
S=201 mp

- toate dimensiunile trebuie verificate pe loc !
- planurile de arhitectură trebuie citite împreună cu celelalte planuri de specialitate (rezistență, instalații), orice neconcordanță între acestea trebuie raportată proiectanților;
- straturile mai subțiri de 2 cm nu sunt reprezentate pe planșele de scară 1:50, 1:100;
- dimensiunile structurilor existente trebuie înțelese între suprafețele tencuite / placate, iar în cazul celor nou propuse între suprafețele netencuite / neplacate
- produsele menționate în plan pot fi înlocuite numai cu acordul beneficiarului și al proiectanților; înlocuitorul trebuie să aibă înfățișare similară și același performanță tehnică;
- toate materialele lemnoase trebuie tratate în prealabil cu soluție insecticidă, fungicidă și ignifugă în 2 straturi;
- aplicarea culorilor și comandarea produselor poate să aibă loc numai după prezentarea monstreii, cu aprobarea beneficiarului și arhitectului;
- folosirea proiectului de către terți este posibil doar cu acordul proiectanților; drepturile de autor asupra creației arhitecturale aparțin arhitectului;

Verificator	Ing.	Semnatura	A1	Referat/Expertiza nr./Data
Specificatie	Nume	Semnatura	Scara:	Beneficiar:
Sef de proiect	arh. Zsigmond P.		1:200	MUNICIPIUL SFANTU GHEORGHE
Proiectat	arh. Zsigmond P.		Data:	Localitate:
Intocmit	stud. arh. Simon N.		Noi. 2018	Sfantu Gheorghe, str. Romulus Cioflec, nr. FN
				Faza:
				AMENAJARE PARK - CARTIERUL CIUCULUI
				S.F.
				Plansa nr.
				PLAN DE SITUATIE PROPUS VAR. 1
				A.02